進むべき未来を
切り拓く評価書
を手に入れませんか？

福岡県中小企業
技術・経営力評価制度

福岡県ベンチャービジネス支援協議会

新時代、「自己認識」が企業の存続と成長の鍵になります。

「自己認識」＝自らを正しく把握する能力は、経営者の重要な資質です。現実から目を背けたり、問題を見落としたりして自社を正しく把握することができなければ、たとえ大企業であっても重大 な経営危機に陥ります。

福岡県中小企業技術・経営力評価制度は、決算書では把握が難しい自社の事業の実態について、専門家が現地ヒアリングを行い、詳細に分析した評価書を発行するものです。評価書により、自社の“強み”と“弱み”を正しく理解することで、問題点課題解決や経営戦略の策定、金融機関への融資相談、経営方針の作成にご活用いただけます。自社の現状を確認したい方、既存事業の見直しや、新規事業へのチャレンジについてお悩みの方におすすめです。

評価書　企業の実態を映す鏡

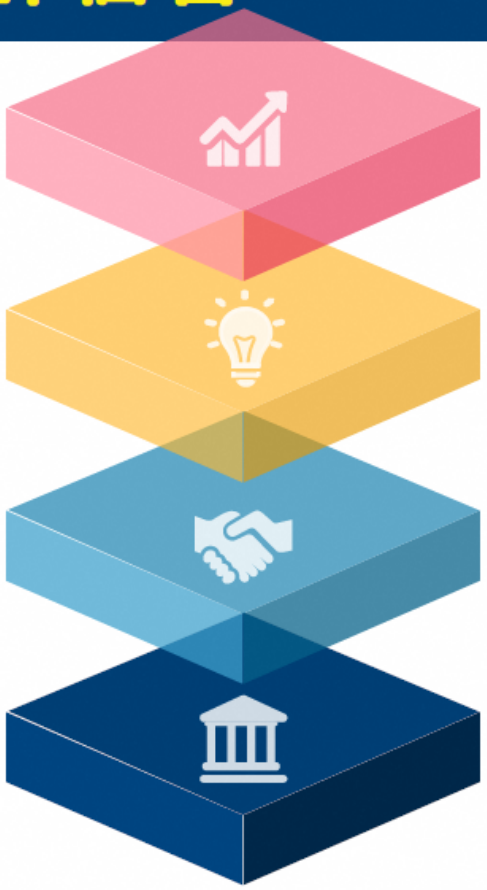

経営管理強化のツール

- 自社の強みと弱みを踏まえた事業計画の立案
- 経営戦略と経営方針の検証と明確化

問題解決のツール

- 正確に問題点を把握し適切な解決策を立案
- 社内で問題点を共有し全社的に取り組める

事業継承・後継者育成のためのツール

- 後継者と評価書を共有し事業承継に着手
- 経営理念を引き継ぐための資料として活用

資金調達のためのツール

- 事業性に基づく融資資料として活用
- 自社に対する金融機関の理解と取引関係強化
- 補助金等申請のための基礎資料となる

評価企業の声 Before After

100社以上の県内中小企業に利用されています

事業は順調に推移しているが、次の成長の柱を作りたいと考えている。第三者の目で進むべき道を確かめたい。

経営戦略策定 / 建設業 / 40代

現状の業務体制や新規事業の展開にあたっての**問題点を指摘され参考になった。**足元を固めながら新規事業を具体的に進める戦略を策定する。

事業を引き継いで10年経過したが自身の経営を振り返って確認したい。併せて今後の経営展開について検証したい。

経営方針確認 / 製造業 / 30代

評価が思ったよりも高く自信になった。また、**強みや弱みについても明確に認識できた**ので今後の方向性について考えをまとめて社内で共有したい。

技術力については自信をもっており、下請けからの脱却を目指しているが、様々な業務上の問題を抱えており評価制度を使って改善に取り組みたい。

業務問題への取組 / 製造業 / 50代

入り組んでいた**複数の問題を解きほぐして整理**することができた。**現場と問題点を共有し優先順位をつけ**て取組を始めることができた。

売上高の前年割れが数年前から続いており赤字を計上するようになった。改善取組の成果が思うように上がらずに悩んでいる。

経営改善取組 / 小売業 / 40代

想定はしていたが評価書による指摘内容は厳しく、認識の甘さを反省している。経営陣で**問題点を共有**し抜本的な改善取組を全社的な体制で始める。

評価制度を利用して社内のいくつかの問題を解決して、遅れている事業承継について着手したい。

事業承継取組 / 製造業 / 60代

後継者の息子が**会社の将来についてしっかりした考えを持っている**ことが分かり安心した。家族間でも話し合いをもち、事業承継計画を策定することにした。

大口の契約先を失い売上が大きく減少しており、新規事業によりカバーしようとしているが必要な運転資金調達のため評価制度を利用したい。

資金調達 / サービス業 / 60代

評価制度で既存事業の強みについて評価を受け、収益性の高い部門を強化する経営改善計画を立案した。評価書とともに金融機関に**必要資金の相談をして調達できた。**

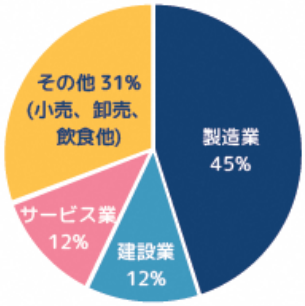

製造業を中心に幅広い業種の中小企業が利用されています

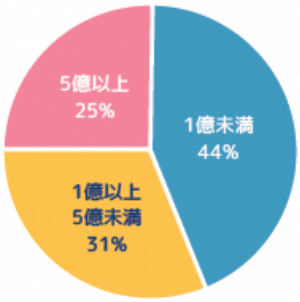

利用企業の売上高は1億円以下から10億円以上の規模まで

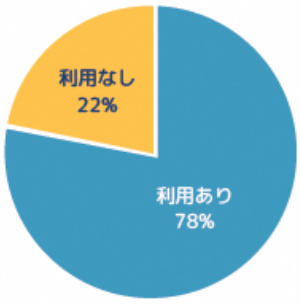

明らかになった課題の解決の実施に専門家派遣制度に取り組む企業は全体の約80%

評価制度の運営体制

本制度は福岡県ベンチャービジネス支援協議会を事務局として２つの外部評価機関、5つの中小企業支援機関が参加する評価審査委員会、及び１８の県内金融機関が参加して運営されています。評価書発行後、支援機関や金融機関と連携して事業支援を行います。

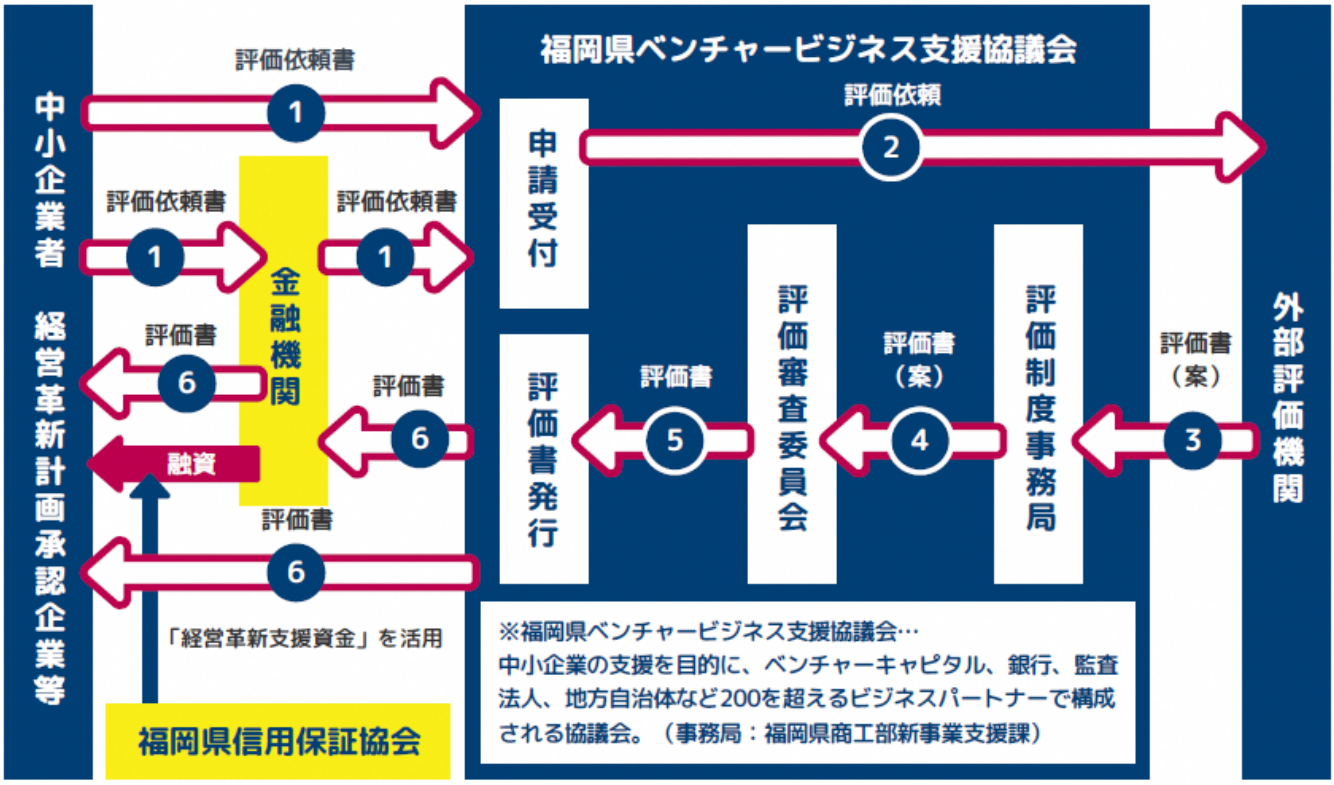

選べる2つの評価コース

まずは、福岡県ベンチャービジネス支援協議会にお問い合わせください。詳しくご説明いたします。
利用対象：福岡県内に本社登記を行っている中小企業者

標準型

利用負担額	発行期間
73,000円（税込み）	申し込みから 3ヶ月

申込条件　経営革新計画承認企業、その他

シンプル型

利用負担額	発行期間
37,000円（税込み）	申し込みから 1ヶ月半

申込条件　経営革新計画承認企業、その他（金融機関による推薦が必要）

※評価書発行に係る費用220,000円（標準型）、110,000円（シンプル型）のうち、3分の2を福岡県ベンチャービジネス支援協議会において負担いたします。

福岡県信用保証協会による利用代金の補助を受けることができます。また、令和３年度は、**新型コロナウイルス感染症で影響を受ける事業者向け支援策**として、利用負担金の無償化を実施しています。詳しくはお問い合わせください。

お問い合わせ

福岡県ベンチャービジネス支援協議会
福岡県中小企業技術・経営力評価制度　事務局　林田 辻 松本

〒812-0011　福岡市博多区博多駅前2-9-28　福岡商工会議所ビル　8F
TEL：092-710-5991　FAX：092-710-5809
Email：fgk@fvm-support.com　URL：http://f-vbs.org/hyoukaseido/